Qu'est-ce que les Sciences Economiques et Sociales ?

Lycée Pontus de Tyard

Un enseignement de 1h 30 par semaine basé sur l'Economie et la Sociologie

Tout élève de seconde inscrit au lycée Pontus de Tyard pourra suivre l'enseignement d'exploration **Sciences Economiques et Sociales** au cours duquel il découvrira les bases des rouages de l'économie contemporaine et du fonctionnement de la société.

Les Sciences Economiques et Sociales participent à

- ***l'éducation du citoyen***
- ***la formation de l'esprit critique***
- ***une meilleure connaissance de la société française***

Cette discipline s'appuie sur deux sciences :

L'économie : l'économie est une science sociale qui étudie la production, la répartition, la distribution et la consommation des richesses d'une société.

La sociologie : la sociologie est la science humaine qui a pour objet les phénomènes sociaux ; elle étudie les formes, les développements et l'évolution de la cohabitation des hommes ainsi que les facteurs qui ont de l'influence sur cette cohabitation .

Le professeur utilisera des supports variés tels que des enquêtes, des documents statistiques, des outils informatiques, des documents vidéo ; il proposera des débats à la classe pour illustrer les thèmes abordés. Chaque thème est subdivisé en questions simples dont l'étude est conduite en 2 temps : ❶ : sensibilisation ❷ : analyse

Quelques exemples de sujets d'étude:

Ménages et consommation : Comment les revenus et les prix influencent-ils les choix des consommateurs ? La consommation : un marqueur social ? Consommation ostentatoire, effet de distinction et d'imitation.

Entreprises et production : qui produit des richesses ? Comment produire ? Combien produire ?

Marchés et prix : comment se forment les prix sur un marché ? La production : comment remédier aux limites du marché ?

Formation et emploi : le diplôme : un passeport pour l'emploi ? Le chômage : des coûts salariaux trop élevés ou une insuffisance de la demande ?

Individus et culture : Comment devenons-nous des acteurs sociaux ? Comment expliquer les différences de pratiques culturelles ?

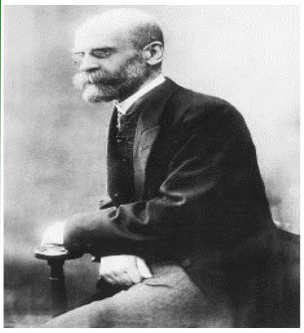

Emile Durkheim, père de la sociologie française

Lycée Pontus de Tyard

Un enseignement d'exploration : les SES

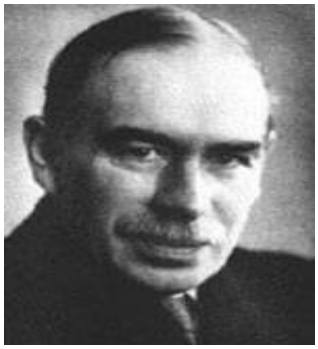

John Maynard Keynes,

économiste et financier britannique